

Dom Studencki Wcześniak

POLITECHNIKA WARSZAWSKA



**Informator
studencki**

Dom Studencki „Wcześniak” jest jednym z dziesięciu Domów Studenckich Politechniki Warszawskiej, mieści się w Płocku przy ulicy Dobrzyńskiej 5. Oddanie do użytku Domu Studenckiego planowane było na rok 1977, jednak z powodu trudności Dom Studencki został oddany dopiero dwa lata później, czyli w 1979 roku. Dom Studencki „Wcześniak” przeznaczony jest dla studentów Filii Politechniki Warszawskiej. Dysponuje 610 miejscami dla płockich studentów.



Rodzaje pokoi: w DS „Wcześniak” występują segmenty, w jednym segmencie znajdują się cztery pokoje dwuosobowe. Na każdym piętrze znajduje się jeden segment z pokojem jednoosobowym. Pokoje w segmencie połączone są wspólnym węzłem sanitarnym (dwie umywalki, prysznic i WC). Każdy segment wyposażony jest we wspólną lodówkę.

Wyposażenie pokoi dwuosobowych: okno z firanką oraz dwiema zasłonkami, szafa wbudowana z półkami, dwa regały (o szerokości 80 cm i 40 cm), dwa tapczany jednoosobowe, stół, dwa krzesła, dwie poduszki, dwie kołdry, powleczone na pościel (wymiana na czystą co trzy tygodnie), sieć komputerowa z gniazdami LAN.

Kuchnie: Kuchnia jako oddzielne pomieszczenie znajduje się na każdej mieszkalnej kondygnacji z dwiema czteropalnikowymi kuchniami gazowymi i piekarnikiem, blatem do przygotowania posiłków oraz z dwoma zlewozmywakami.

Miejsca wspólne:

- pokój cichej nauki
- sala telewizyjna
- bilard i stół do tenisa stołowego
- siłownia
- pralnia i suszarnie
- rowerownia
- parking
- boisko do koszykówki i siatkówki
- klub studencki
- altanka z grillem

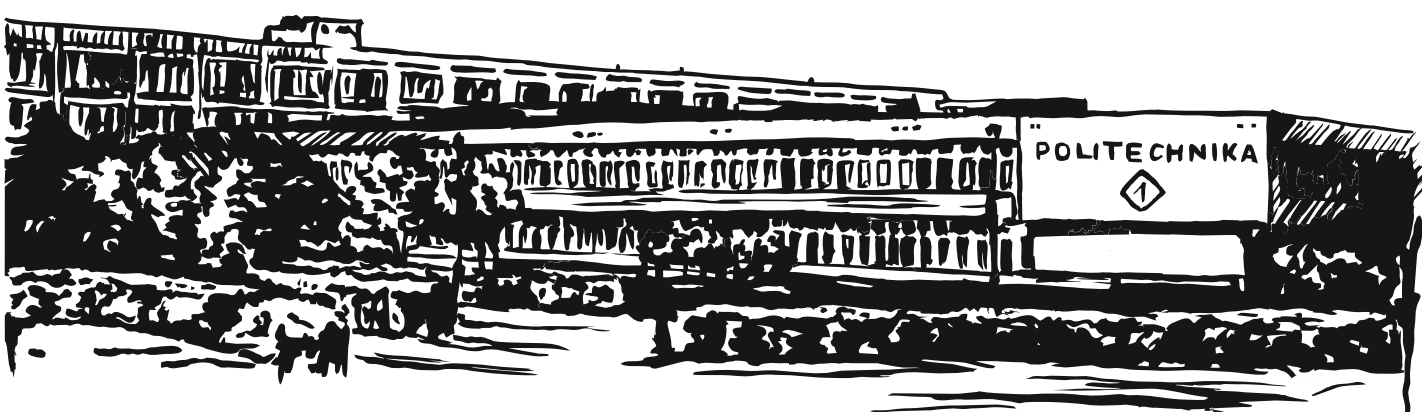

Pokój cichej nauki znajduje się na parterze w sali numer 8. Klucze do sali dostępne są na recepcji. W pokoju znajdują się stoły oraz krzesła, które można wykorzystać do samodzielnej czy grupowej nauki.

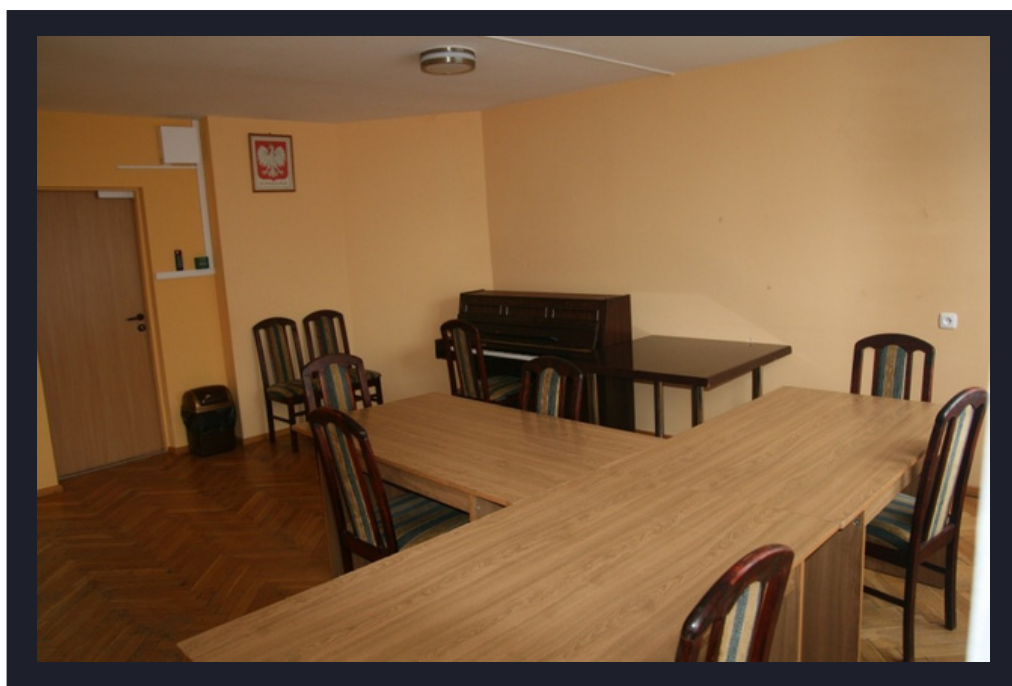



Sala telewizyjna znajduje się na parterze w pokoju numer 9. Klucze dostępne są dla każdego studenta PW na recepcji. W sali telewizyjnej jest dostępny telewizor wraz z telewizją cyfrową, stolik oraz miejsca do siedzenia dla oglądających.

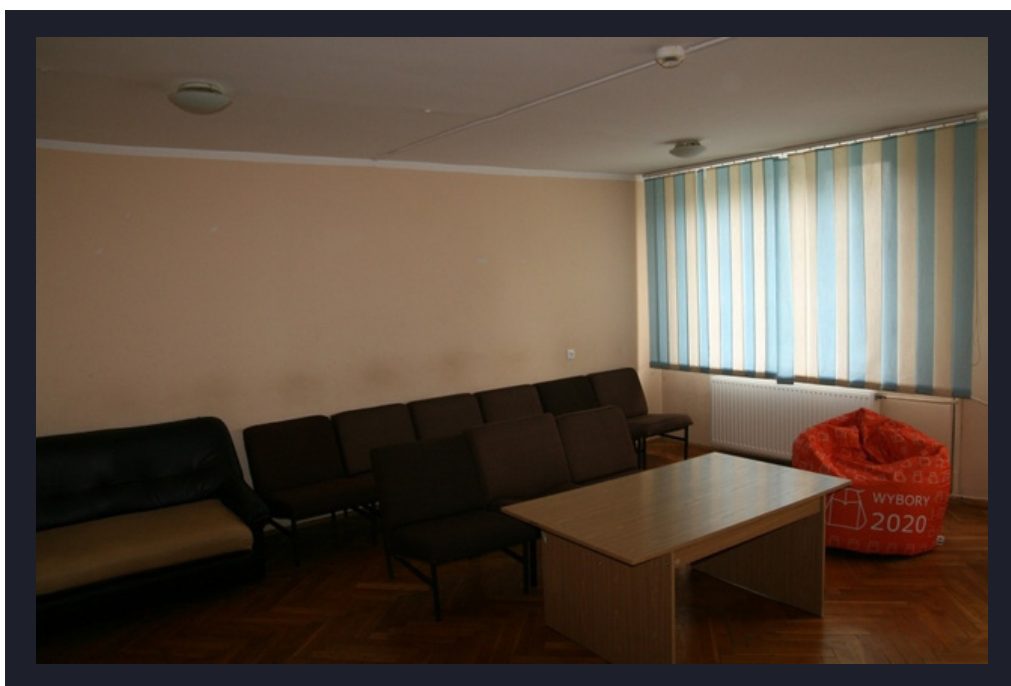

Sala rekreacyjna znajduje się na parterze w pokoju numer 7. Klucze są dostępne dla każdego studenta PW na recepcji. W sali rekreacyjnej dostępny jest stół do gry w bilard oraz stół do gry w tenisa stołowego.

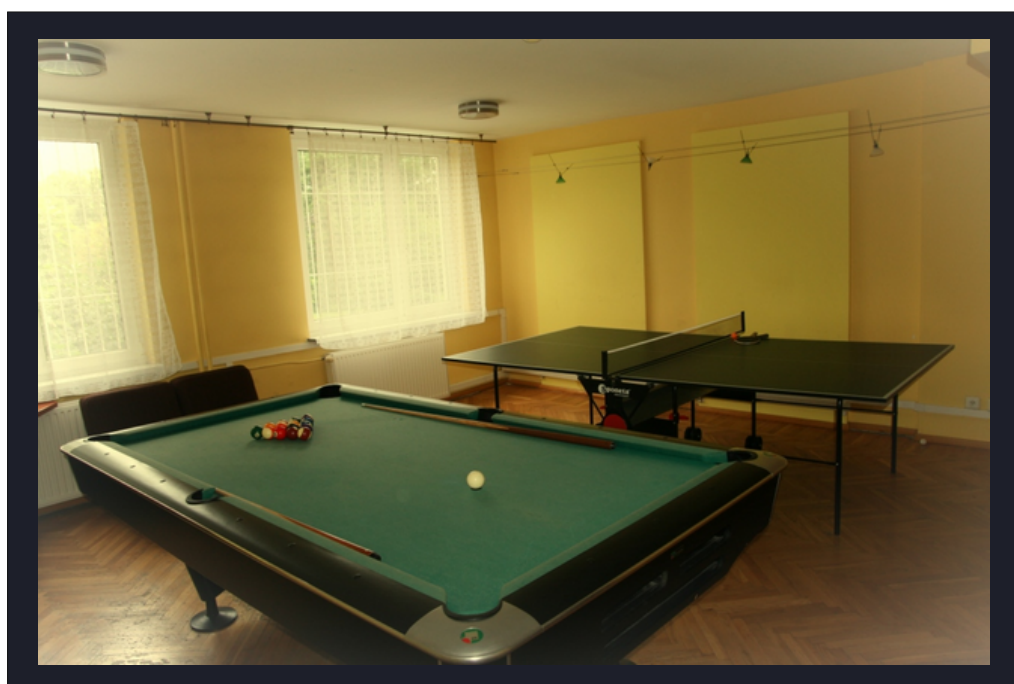



Siłownia znajduje się na X piętrze w pokoju numer 1002. Klucze do siłowni dostępne są dla każdego studenta PW na recepcji (warunkiem koniecznym do korzystania z siłowni jest zapisanie się na listę u opiekuna - informacja będzie dostępna na wewnętrznej grupie). Siłownia składa się z dwóch większych pokoi, w których znajdują się urządzenia sportowe do użytku przez mieszkańców (studentów PW) Domu Studenckiego (m.in. bieżnia czy atlas).

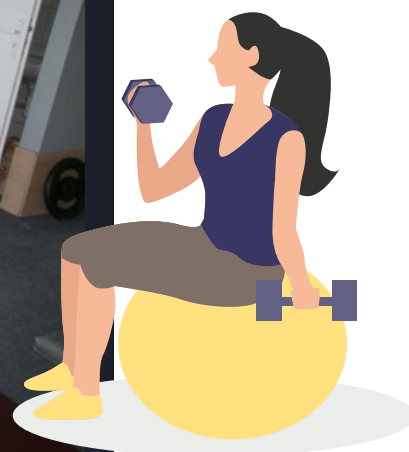
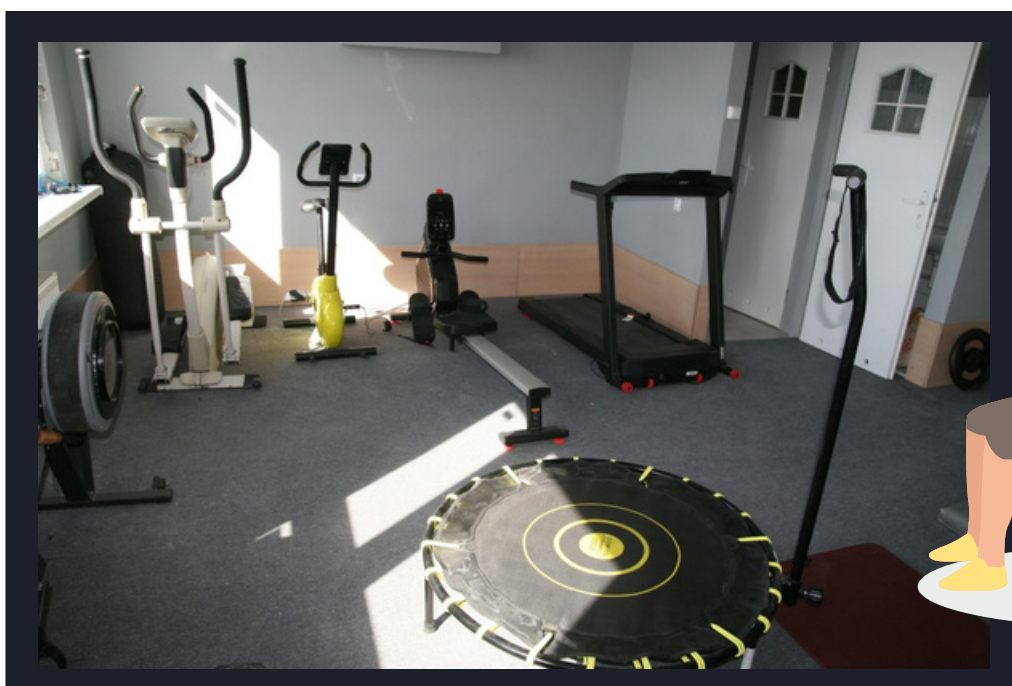
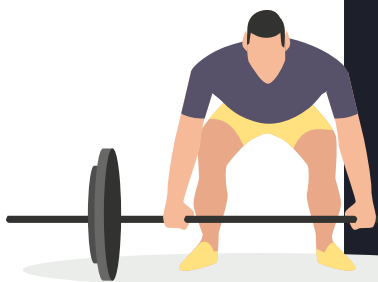

Pralnia znajdują się na I piętrze w pokoju numer 118. Posiadamy trzy pralki i jedną suszarkę. Koszt jednego prania wynosi 5 zł, natomiast suszenia od 4 zł w zależności od długości programu. Pralka przyjmuje monety o nominatach 5 zł, 2 zł, 1 zł i 0,50 zł. Korzystając z pralni należy przestrzegać regulaminu pralni, który jest dostępny przy recepcji oraz w pralni (w proszek czy płyn do płukania trzeba zaopatrzyć się samodzielnie). Suszarnie, gdzie można rozwiesić pranie znajdują się na I, II i III piętrze w pokojach o numerach 118, 218 i 318. Klucze dostępne są na recepcji.

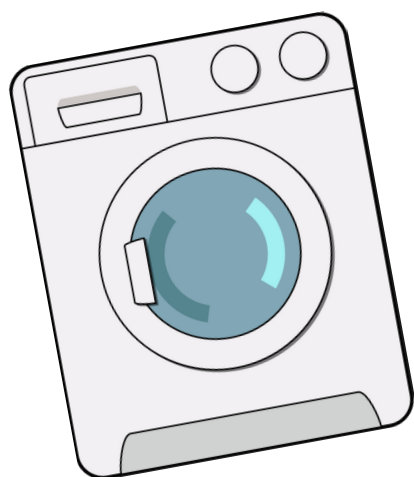



Rowerownia znajduje się przy wejściu do Domu Studenckiego „Wcześniak”. Klucze do rowerowni dostępne są na recepcji.

Przy Domu Studenckim jest dostępny parking bezpłatny oraz **płatny niestrzeżony** z 20 miejscami. Na początku roku akademickiego odbywa się losowanie płatnych miejsc parkingowych spośród nadesłanych zgłoszeń (informacja będzie dostępna na wewnętrznej grupie).



Za Domem Studenckim „Wcześniak” znajduje się altana oraz boisko. Z altany oraz boiska mogą korzystać wszyscy mieszkańcy Domu Studenckiego. Dodatkowo jest możliwość wypożyczenia sprzętu sportowego lub grilla od Rady Mieszkańców.



Altana oraz boisko





W szczycie budynku mieści się Klub Studencki „FILIP”, który jest zarządzany przez Radę Mieszkańców. W Klubie znajdują się stoliki, krzesła, łazienki oraz nagłośnienie. Klub można wynająć po skontaktowaniu się z Radą Mieszkańców.



Układ segmentu

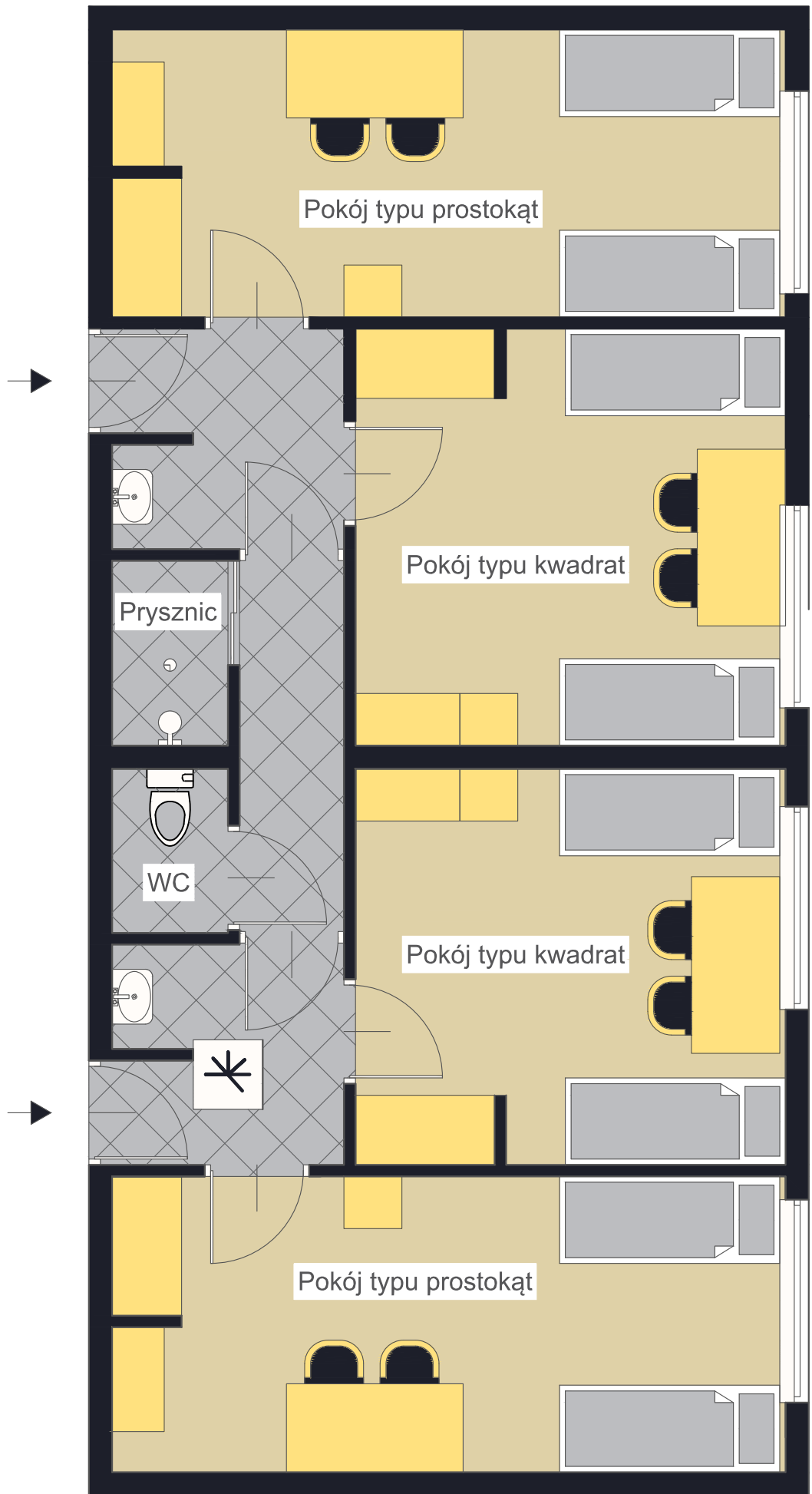



Pokój dwuosobowy - prostokąt

14 Pokój dwuosobowy - kwadrat





Pokój jednoosobowy przeznaczony jest dla osób, które wykażą szczególne okoliczności (np. ze względu na stan zdrowia).

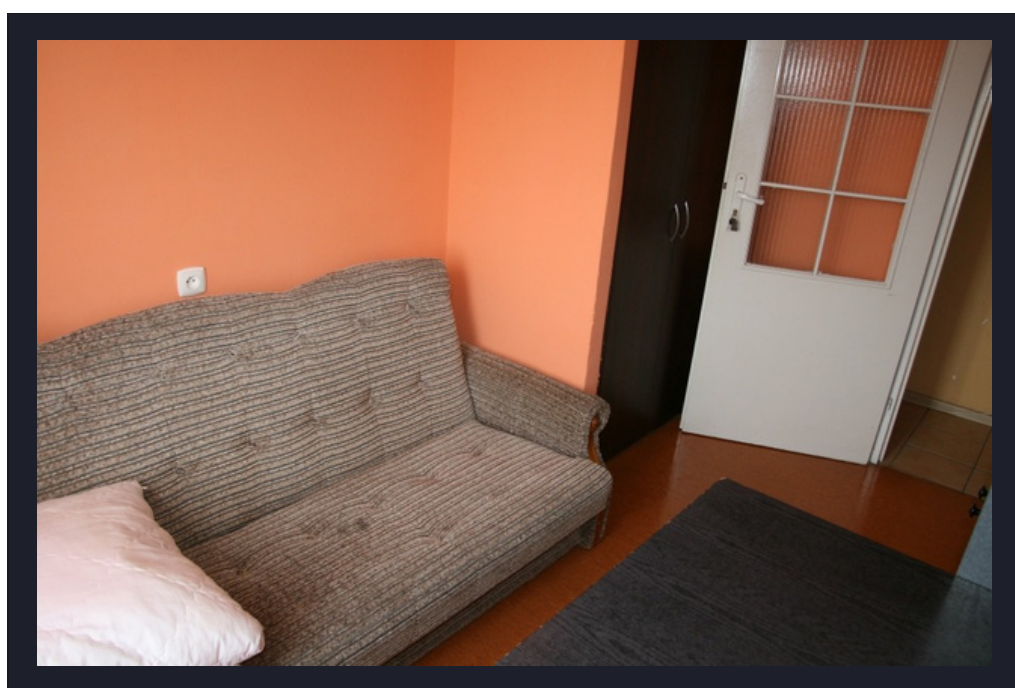
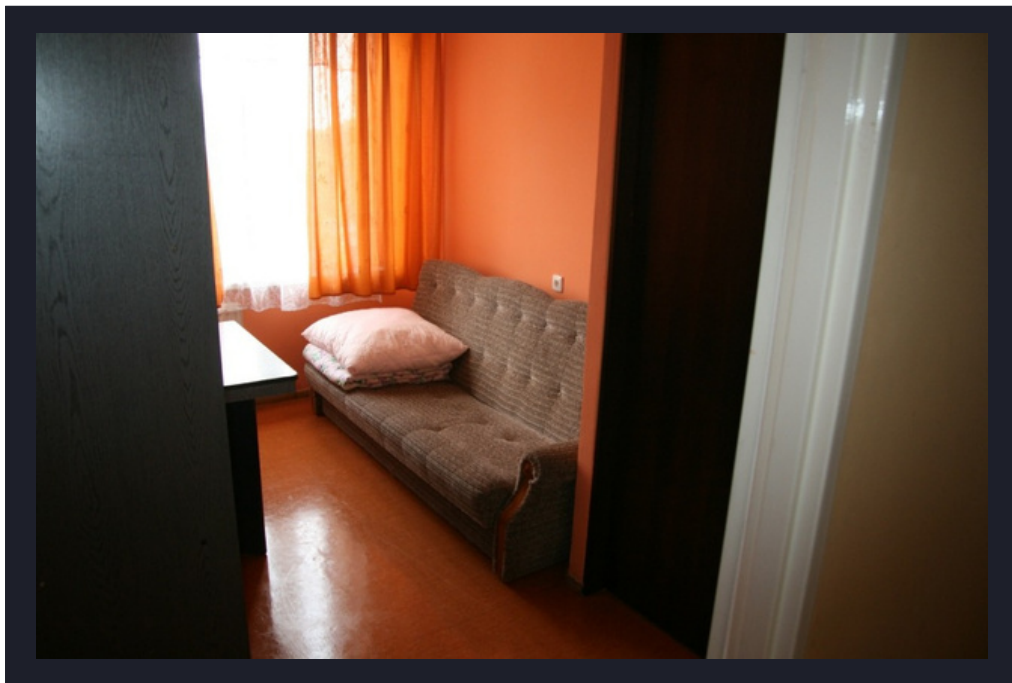

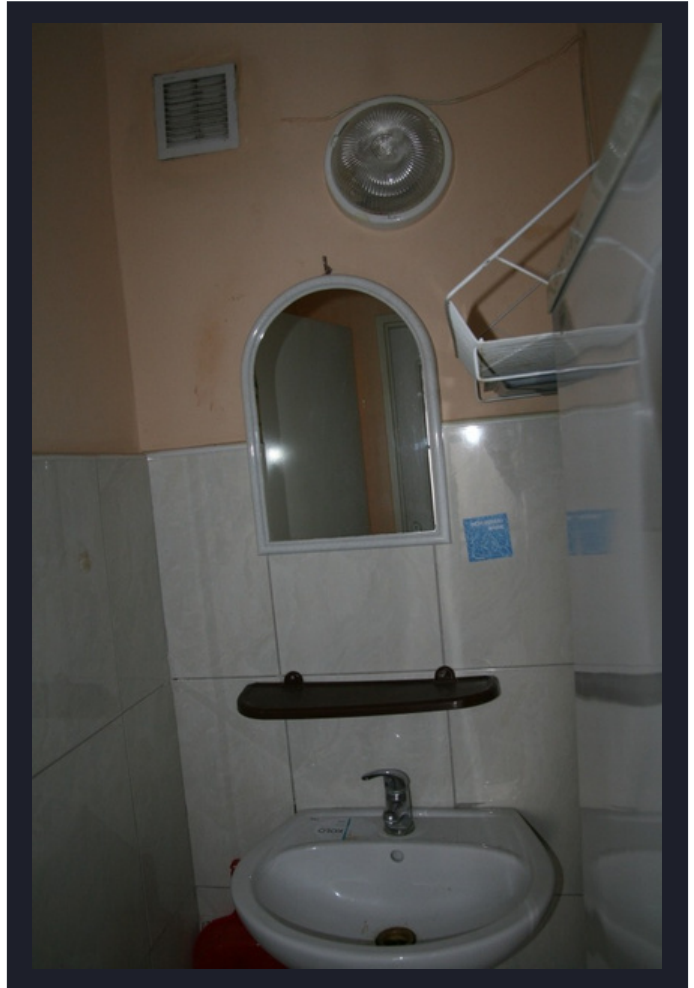



Naczynia kuchenne zalecamy przechowywać w pokojach. W celu skorzystania z kuchenki gazowej niezbędne jest posiadanie zapalniczki lub zapatek.



W pomieszczeniach kuchennych znajdują się worki do segregacji szkła, plastiku/puszek oraz kosz na odpady BIO. Wszystkie odpady należy segregować, zgodnie z instrukcją, która znajduje się w każdym pomieszczeniu kuchennym. Śmieci zmieszane należy wyrzucać do zsypu znajdującego się na samym końcu korytarza.

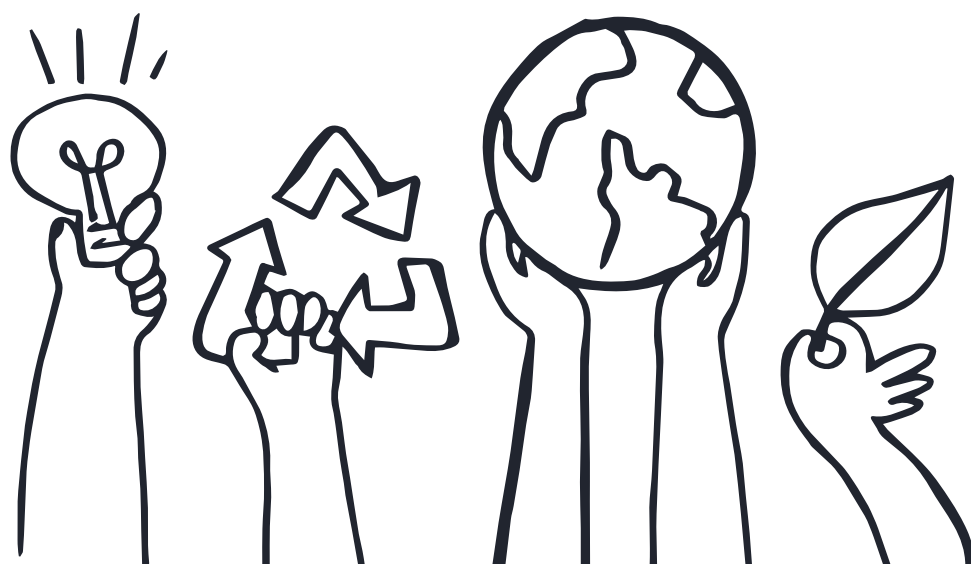

Wszystkich mieszkańców Domu Studenckiego „Wcześniak” zapraszamy do dołączenia do naszej grupy na Facebooku o nazwie:

DS. Wcześniak - mieszkańcy





1	Lidl
2	Netto
3	Top Market
4	Lewiatan
5	Poczta Polska



W pobliżu Domu Studenckiego znajdują się cztery sklepy: Lidl, Netto, Lewiatan oraz Top Market PSS Zgoda. Wjazd na teren Domu Studenckiego jest od strony ulicy Kazimierza Wielkiego.



Cennik za zamieszkanie w Domu Studenckim w roku akademickim 2023/2024:

Rodzaj pokoju	Opłata miesięczna za zakwaterowanie dla studentów i doktorantów PW (netto)	Opłata miesięczna za zakwaterowanie dla innych osób (brutto)
1-os.	390,00 zł	620,00 zł
2-os. (1-os.)	570,00 zł	800,00 zł
2-os	380,00 zł	570,00 zł

Opłaty miesięczne za zakwaterowanie w DS dla:

- 1) studentów lub doktorantów PW – nie zawierają podatku VAT;
- 2) innych osób – zawierają podatek VAT w wysokości 8%.



Na terenie Domu Studenckiego poza nauką, jest również czas na rozrywkę. W ciągu roku akademickiego studenci mogą liczyć na wiele ciekawych wydarzeń.



Rada Mieszkańców jest wybierana w wyborach bezpośrednich, powszechnych spośród mieszkańców będącymi studentami PW. Zadaniem Rady Mieszkańców jest reprezentowanie mieszkańców, dbanie o sprawy socjalno-bytowe, współgospodarowanie Domem Studenckim oraz organizowanie życia społecznego mieszkańcom.

W październiku każdego roku odbywają się zgłoszenia kandydatów do Rad Mieszkańców na przyszłą kadencję.

W przypadku wystąpienia jakichkolwiek problemów związanych z zamieszkaniem w Domu Studenckim należy je zgłosić Radzie Mieszkańców.

WAŻNE DOKUMENTY
W JEDNYM MIEJSCU:

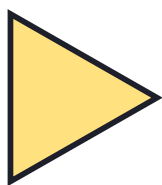

ŚWIAT SSPW

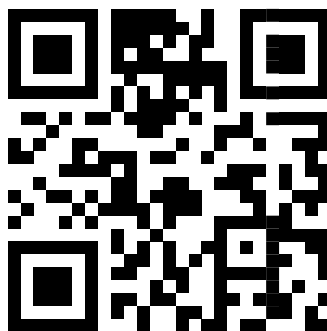
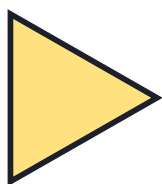

Aby uzyskać dostęp do strony www.swiatsspw.pl należy zalogować się na konto studenckie w domenie @pw.edu.pl (dane do konta dostępne są na USOSie).

Każdy student PW mieszkający w Domu Studenckim ma możliwość korzystania z przewodowego Internetu.

Do korzystania z Internetu niezbędny jest:

- komputer,
- kabel LAN,
- gniazdo w komputerze lub przejściówka do kabla LAN.



INSTRUKCJA REJESTRACJI ADRESU MAC

1

Podłącz kabel sieciowy do gniazdka oraz komputera

2

W przeglądarce powinna załadować się strona z adresem MAC

3

Jeśli adres MAC nie wyświetla się w przeglądarce - otwórz wiersz polecenia

4

Wpisz: CMD, a następnie: ipconfig/all

5

Odszukaj pozycję: Ethernet adapter ethernet

6

A następnie odszukaj: Physical Address

7

Spisz adres MAC (Physical Address) i udaj się z legitymacją lub dowodem osobistym na recepcję w celu zarejestrowania adresu MAC.



help.pw.plock.pl

WIERSZ POLECENIA - SKRÓT:



OBSERWUJ NAS



SAMORZADWPLOCK

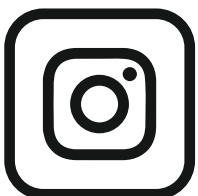

KLUB_STUDENCKI_FILIP



DOM.STUDENCKI.WCZEŚNIAK



SSPWPLOCK



KLUBSTUDENCKIFILIP



(24) 367 22 90 - Recepcja



ul. Dobrzyńska 5 | 09-400 Płock

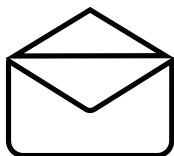

wkk.plock@samorzad.pw.edu.pl

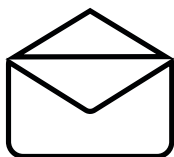

dswczesniak@pw.edu.pl

**STRONA DOMU
STUDENCKIEGO
WCZEŚNIAK**

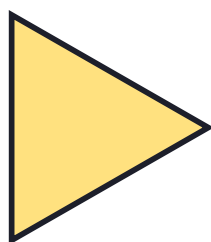

Projekt i skład:
Rada Mieszkańców Domu Studenckiego „Wczesniak”

Zdjęcia:
www.freepik.pl | opracowania własne

Informator opracowano zgodnie ze stanem prawnym na lipiec 2023 roku.

W lutym 2023 roku w Domu Studenckim Wcześniak zakończyła się termomodernizacja, która polegała na:

- wymianie wszystkich okien,
- wymianie parapetów zewnętrznych i wewnętrznych,
- dociepleniu ścian,
- montażu instalacji fotowoltaicznej,
- wymianie żarówek na energooszczędne,
- wymianie pionów centralnego ogrzewania.

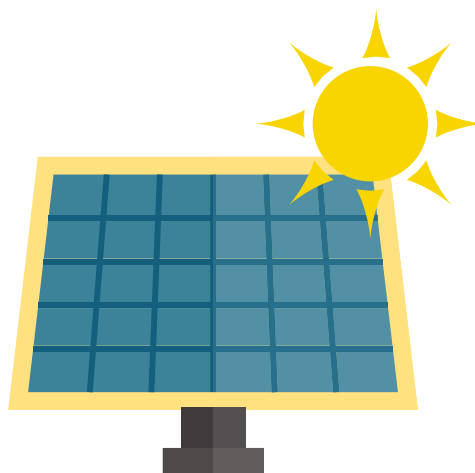

Politechnika Warszawska



Termomodernizacja Domu Studenckiego Politechniki Warszawskiej „Wcześniak” w Płocku

Wartość przedsięwzięcia:	5 483 000,00 PLN
Dotacja NFOŚiGW:	2 792 777,00 PLN
Pożyczka	310 309,00 PLN



Dofinansowano ze środków
Narodowego Funduszu
Ochrony Środowiska
i Gospodarki Wodnej



ul. Dobrzyńska 5 p.18; Płock
wkk.plock@samorzad.pw.edu.pl
Recepcja: (24) 367 22 90

Rada Mieszkańców
Domu Studenckiego
Wcześniak

POLITECHNIKA WARSZAWSKA